

GTR / GT / DH



Cechy

- » Do drzwi przeciwpożarowych i bram przesuwnych
- » Możliwośćysterowania przez BMS przy zastosowaniu central zamknięć przeciwpożarowych
- » Możliwe lakierowanie we wszystkich kolorach, również tych spoza palety RAL

Typ	Nr art.	Opis	Dane techniczne
-----	---------	------	-----------------

GTR 048000 A06

73.K00.01

Chwytek elektromagnetyczny drzwiowy

- » Montaż ścienny
- » Wbudowany przycisk zwalniający
- » W zestawie ze zworką kątową

Zasilanie	24 V DC / 67 mA
Siła chwytu	400 N
S x W x G	70 x 70 x 65 mm



Typ	Nr art.	Opis	Dane techniczne
-----	---------	------	-----------------

GTR 048000 A01

73.K00.08

Chwytek elektromagnetyczny drzwiowy

- » Możliwość zastosowania do bram przesuwnych
- » Montaż ścienny

Zasilanie	24 V DC / 67 mA
Siła chwytu	400 N
S x W x G	55 x 55 x 33 mm



Typ	Nr art.	Opis	Dane techniczne
-----	---------	------	-----------------

GTR 048000 A07 / WH

73.K00.03

Chwytek elektromagnetyczny drzwiowy (biały, szary, czarny)

- » Montaż podłogowy (ze wspornikiem) lub ścienny
- » W zestawie ze zworką kątową
- » Wbudowany przycisk zwalniający
- » Posiada zabezpieczenie niewłaściwej polaryzacji oraz przeciwzwarcie
- » Dostępny w kolorze szarym (nr art. 73.K00.02), białym (nr art. 73.K00.03) i czarnym (nr art. 73.K00.04)

Zasilanie	24 V DC / 67 mA
Siła chwytu	400 N
S x W x G	110 x 85 x 38 mm



Seria GTR i GT Chwytki elektromagnetyczne i zwozy płytkowe

Typ	Nr art.	Opis	Dane techniczne
-----	---------	------	-----------------

GTR 048000 A12006

73.K00.07

Wspornik dla chwytaka elektromagnetycznego

- » Umożliwia montaż ścienny chwytaków GTR 048000 A07

S x W x G

9,5 x 12,5 x 8 mm



Typ	Nr art.	Opis	Dane techniczne
-----	---------	------	-----------------

GTR 048000 A10

73.K00.05

Chwytnak elektromagnetyczny drzwiowy łamany

- » Montaż naścienny lub podłogowy
- » W zestawie ze zwozą kątową
- » Wbudowany przycisk zwalniający
- » Posiada zabezpieczenie niewłaściwej polaryzacji oraz przeciwzwarcowe

Zasilanie

24 V DC / 67 mA

Siła chwytu

400 N

S x W x G

90 x 80 x 150,175 mm



Typ	Nr art.	Opis	Dane techniczne
-----	---------	------	-----------------

GTR 063000 A10

73.K00.06

Chwytnak elektromagnetyczny drzwiowy łamany

- » Montaż naścienny lub podłogowy
- » W zestawie ze zwozą kątową
- » Wbudowany przycisk zwalniający
- » Posiada zabezpieczenie niewłaściwej polaryzacji oraz przeciwzwarcowe

Zasilanie

24 V DC / 92 mA

Siła chwytu

850 N

S x W x G

80 x 80 x 150,175 mm



Typ	Nr art.	Opis	Dane techniczne
-----	---------	------	-----------------

GT 50 R 5

70.400.04

Zwora płytkowa

- » Montaż na drzwiach
- » Powierzchnia chroniona przed korozją

S x W x G	55 x 55 x 18 mm
-----------	-----------------

Średnica	55 mm
----------	-------

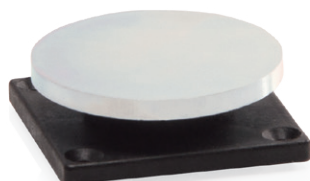

Typ	Nr art.	Opis	Dane techniczne
-----	---------	------	-----------------

GT 50 R 6

70.400.08

Zwora kątowna

- » Montaż na drzwiach
- » Regulacja kąta
- » Powierzchnia chroniona przed korozją

S x W x G	55 x 55 x 50 mm
-----------	-----------------

Średnica	55 mm
----------	-------

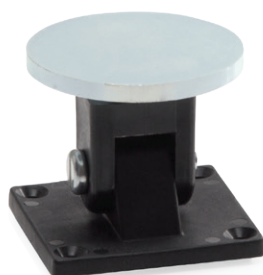

Typ	Nr art.	Opis	Dane techniczne
-----	---------	------	-----------------

DH 10

73.G01.01

Chwytek elektromagnetyczny drzwiowy

- » Montaż podłogowy
- » Wbudowany przycisk zwalniający
- » Dioda informacyjna LED

Zasilanie	24 V DC / 80 mA
-----------	-----------------

Siła chwytu	500 N
-------------	-------

S x W x G	110 x 93 x 90 mm
-----------	------------------

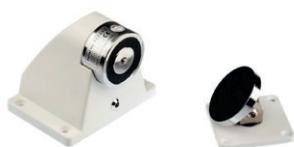

Seria GTR i GT Chwytki elektromagnetyczne i zwozy płytkowe

Typ	Nr art.	Opis	Dane techniczne	
DH 20	73.G01.02	Chwytek elektromagnetyczny drzwiowy <ul style="list-style-type: none"> » Montaż ścienny lub podłogowy » Wbudowany przycisk zwalniający » Sygnalizacja NO/NC 	Zasilanie	24 V DC / 100 mA
			Siła chwytu	500 N
			S x W x G	118 x 86/110 x 93/41 mm

Typ	Nr art.	Opis	Dane techniczne	
DH 30	73.G01.03	Chwytek elektromagnetyczny drzwiowy <ul style="list-style-type: none"> » Montaż ścienny » Wbudowany przycisk zwalniający 	Zasilanie	24 V DC / 80 mA
			Siła chwytu	500 N
			S x W x G	88 x 88 x 30 mm

Typ	Nr art.	Opis	Dane techniczne	
DH 41	73.G01.04	Chwytek elektromagnetyczny drzwiowy <ul style="list-style-type: none"> » Montaż ścienny » Wbudowany przycisk zwalniający 	Zasilanie	24 V DC / 70 mA
			Siła chwytu	500 N
			S x W x G	80 x 80 x 37 mm

Typ	Nr art.	Opis	Dane techniczne					
DH 50	73.G01.05	Zwora płytkowa <ul style="list-style-type: none"> » Blokada drzwi wysuwającym trzpieniem – mechanicznie / zwolnienie drzwi elektrycznie » Wbudowany przycisk zwalniający 	<table border="1"> <tr> <td>Zasilanie</td> <td>24 V DC / 70 mA</td> </tr> <tr> <td>S x W x G</td> <td>60 x 147,5 x 76,5 mm</td> </tr> </table>	Zasilanie	24 V DC / 70 mA	S x W x G	60 x 147,5 x 76,5 mm	
Zasilanie	24 V DC / 70 mA							
S x W x G	60 x 147,5 x 76,5 mm							



Typ	Nr art.	Opis	Dane techniczne							
DH 61	73.G01.06	Zwora kątowa <ul style="list-style-type: none"> » Montaż naścienny » Wbudowany przycisk zwalniający 	<table border="1"> <tr> <td>Zasilanie</td> <td>24 V DC / 70 mA</td> </tr> <tr> <td>Siła chwytu</td> <td>500 N</td> </tr> <tr> <td>S x W x G</td> <td>80 x 80 x 104 mm</td> </tr> </table>	Zasilanie	24 V DC / 70 mA	Siła chwytu	500 N	S x W x G	80 x 80 x 104 mm	
Zasilanie	24 V DC / 70 mA									
Siła chwytu	500 N									
S x W x G	80 x 80 x 104 mm									

